

Relatório do Curso

Nome da instituição-Município do curso(UF)-Dependência Administrativa

ADMINISTRAÇÃO



Senhor dirigente,

Este *Relatório do Curso* que estamos encaminhando a V. Sa. contém os resultados do Sexto Exame Nacional de Cursos, o Provão, realizado em 2001. A forma de apresentação dos dados permite que o desempenho de sua instituição seja comparado com os resultados do Brasil, da Região e do Estado e com os de instituições da mesma categoria administrativa (federal, estadual, municipal e privada) e da mesma organização acadêmica (universidades, centros universitários, faculdades integradas e estabelecimentos isolados).

Desde 1997, quando foram divulgados os resultados do primeiro Provão, decidiu-se que o *Relatório do Curso* deveria conter, quando fosse o caso, informações de uma série histórica de até cinco anos. Está agora nas mãos da sua instituição aproveitar da melhor forma possível este conjunto de informações que estamos tornando disponíveis.

Estou certo de que, na grande maioria das instituições, o ensino de graduação avançou muito nos

últimos anos, como vem sendo demonstrado nos indicadores recentemente publicados. Mas o processo de aperfeiçoamento tem de ser contínuo e em consonância com as rápidas transformações que vêm ocorrendo, tanto no âmbito da própria educação como no mundo do trabalho.

De nossa parte, temos buscado, a cada ano, o aprimoramento dos instrumentos de avaliação, amparados na experiência e na troca de idéias com coordenadores de cursos, associações de ensino, conselhos profissionais e com a comunidade acadêmica em geral.

Espero que essas informações sobre os resultados das provas e sobre a opinião de seus graduandos possam contribuir com o trabalho que V. Sa. desenvolve na condução pedagógica de seu curso, levando-o a empreender novas ações em busca de uma qualidade cada vez melhor do ensino de graduação.

Paulo Renato Souza
Ministro da Educação



MINISTÉRIO
DA EDUCAÇÃO

Informações Preliminares

As informações contidas neste relatório são de uso exclusivo da Instituição e foram organizadas com o objetivo de contribuir para a avaliação interna, estimulando o debate entre dirigentes e professores dos cursos avaliados, sempre tendo em vista o contínuo aperfeiçoamento do ensino.

Este relatório contém:

| | | |
|---|--|----------------|
| 1 - Conceitos do curso | | pág. 2 |
| 2 - Desempenho dos graduandos | | |
| Estatística das Notas Padronizadas no ENC/2001 | | pág. 2 |
| Estatística das Notas Padronizadas nos ENC/00,99, 98, 97 e 96 | | pág. 3 |
| 3 - Percentual de alunos por quartil segundo as notas obtidas | | pág. 4 |
| 4 - Impressões dos Graduandos sobre a Prova | | |
| Número e percentual de alunos que responderam ao questionário de Impressões sobre a Prova | | pág. 4 |
| Gráficos correspondentes a cinco questões do questionário de Impressões sobre a Prova | | págs. 4 e 5 |
| 5 - Resultados das questões de múltipla escolha | | págs. 6, 7 e 8 |
| 6 - Resultados das questões discursivas | | pág. 9 e 10 |
| 7 - Resultados do Questionário-pesquisa | | pág. 11 |
| 8 - Conceitos obtidos pelos cursos da Instituição no ENC/2001 | | pág. 12 |
| 10 - Avaliação da prova pelos coordenadores de curso | | pág. 13 |

1 - CONCEITOS

A tabela apresenta os conceitos obtidos pelo curso nos anos em que participou do ENC e o percentual de graduandos que responderam à prova.

| Ano | Conceito | Percentual de respondentes |
|------|----------|----------------------------|
| 2001 | B | 100,0 |
| 2000 | B | 100,0 |
| 1999 | B | 100,0 |
| 1998 | B | 100,0 |
| 1997 | B | 100,0 |

2 - DESEMPENHO DOS GRADUANDOS

As tabelas ESTATÍSTICAS DAS NOTAS PADRONIZADAS DOS GRADUANDOS (MÉDIA BRASIL= 500 E D.P. BRASIL = 100) apresentam os desempenhos dos graduandos presentes que participaram do ENC em determinado ano. Na tabela do ano 2001, além dos dados do Brasil, região, unidade federada e categoria administrativa, incluíram-se também dados relativos à organização acadêmica da instituição. As estatísticas apresentadas foram calculadas com base nas notas padronizadas relativamente à totalidade de graduandos presentes ao ENC em cada ano. Ou seja, as notas de todos os graduandos, em cada ano do Exame, são padronizadas de forma que a distribuição tenha média igual a 500 e desvio-padrão igual a 100. A transformação é feita também para cada parte da prova (múltipla escolha e discursiva), quando for o caso.

Estas informações visam a permitir análise mais detalhada do desempenho da instituição relativamente aos diferentes segmentos apresentados. A seguir, a descrição detalhada do conteúdo da referida tabela.

- PRESENTES – Número de graduandos presentes em cada nível de agregação: Brasil; Região; Unidade Federada; Categoria Administrativa (instituições federais, estaduais, municipais e

privadas); Organização Acadêmica (universidades, centros universitários, faculdades integradas e estabelecimentos isolados) e Instituição.

- MÉDIA – Resultado da soma das notas padronizadas dividido pelo número de presentes em cada nível de agregação.

- DESVIO – Medida da dispersão em torno da média das notas padronizadas, para cada nível de agregação (desvio-padrão).

- MÍNIMO – Nota mínima observada em cada nível de agregação.

- MÁXIMO – Nota máxima observada em cada nível de agregação.

- P10 – Percentil de ordem 10: valor que separa as 10% menores notas das demais, em cada nível de agregação.

- P25 – Percentil de ordem 25: valor que separa as 25% menores notas das demais, em cada nível de agregação

- MEDIANA (P50) – Percentil de ordem 50: valor que separa as 50% das menores notas das demais, em cada nível de agregação.

- P75 – Percentil de ordem 75: valor que separa as 75% menores notas das demais, em cada nível de agregação.

- P90 – Percentil de ordem 90: valor que separa 90% das menores notas das demais, em cada nível de agregação.

2001

| ESTATÍSTICAS DAS NOTAS PADRONIZADAS | | | | | | | | | | | |
|-------------------------------------|-------------|-----------|-------|--------|--------|-------|-------|---------|-------|-------|--------|
| | | Presentes | Média | Desvio | Mínimo | P10 | P25 | Mediana | P75 | P90 | Máximo |
| Resultado Geral | Brasil | 45.976 | 500,0 | 100,0 | 221,3 | 377,4 | 429,1 | 491,5 | 561,6 | 634,3 | 924,1 |
| | Região | 4.133 | 500,5 | 99,3 | 221,3 | 377,4 | 429,1 | 493,3 | 564,7 | 636,0 | 906,3 |
| | Estado | 228 | 493,6 | 89,9 | 322,1 | 389,0 | 433,6 | 484,4 | 547,3 | 613,7 | 772,5 |
| | Cat. Adm. | 2.982 | 554,2 | 111,3 | 221,3 | 413,1 | 475,5 | 549,5 | 629,8 | 702,9 | 921,5 |
| | Org. Acad. | 23.242 | 506,7 | 102,5 | 221,3 | 380,1 | 433,6 | 497,8 | 571,8 | 645,0 | 921,5 |
| | Instituição | 90 | 529,1 | 86,1 | 344,4 | 422,0 | 460,3 | 522,8 | 587,0 | 652,1 | 741,3 |
| Prova Múltipla Escolha | Brasil | 45.976 | 500,0 | 100,0 | 188,0 | 379,0 | 421,5 | 485,2 | 570,1 | 633,8 | 931,0 |
| | Região | 4.133 | 510,6 | 100,8 | 188,0 | 379,0 | 442,7 | 506,4 | 570,1 | 655,0 | 888,6 |
| | Estado | 228 | 510,7 | 90,1 | 294,1 | 400,3 | 442,7 | 506,4 | 570,1 | 633,8 | 803,7 |
| | Cat. Adm. | 2.982 | 563,1 | 109,8 | 188,0 | 421,5 | 485,2 | 570,1 | 633,8 | 718,7 | 888,6 |
| | Org. Acad. | 23.242 | 509,1 | 101,8 | 188,0 | 379,0 | 442,7 | 506,4 | 570,1 | 655,0 | 931,0 |
| | Instituição | 90 | 557,7 | 83,4 | 379,0 | 442,7 | 506,4 | 548,9 | 612,6 | 655,0 | 803,7 |
| Prova Discursiva | Brasil | 45.976 | 500,0 | 100,0 | 328,2 | 368,3 | 435,1 | 488,6 | 568,8 | 635,7 | 943,1 |
| | Região | 4.133 | 492,3 | 97,7 | 328,2 | 341,6 | 421,8 | 488,6 | 555,5 | 622,3 | 916,4 |
| | Estado | 228 | 482,0 | 88,1 | 328,2 | 381,7 | 421,8 | 475,3 | 542,1 | 595,6 | 742,6 |
| | Cat. Adm. | 2.982 | 531,6 | 109,3 | 328,2 | 395,0 | 461,9 | 528,7 | 608,9 | 675,8 | 943,1 |
| | Org. Acad. | 23.242 | 502,9 | 102,5 | 328,2 | 368,3 | 435,1 | 502,0 | 568,8 | 635,7 | 943,1 |
| | Instituição | 90 | 498,1 | 91,5 | 328,2 | 381,7 | 435,1 | 488,6 | 542,1 | 622,3 | 742,6 |

2000

| | | ESTATÍSTICAS DAS NOTAS PADRONIZADAS | | | | | | | | | |
|-------------------------------|-------------|-------------------------------------|-------|--------|--------|-------|-------|---------|-------|-------|--------|
| | | Presentes | Média | Desvio | Mínimo | P10 | P25 | Mediana | P75 | P90 | Máximo |
| Resultado Geral | Brasil | 41.050 | 500,0 | 100,0 | 201,5 | 372,3 | 427,9 | 496,2 | 567,1 | 632,8 | 948,9 |
| | Região | 25.814 | 499,9 | 100,0 | 201,5 | 372,3 | 427,9 | 496,2 | 564,5 | 632,8 | 947,1 |
| | Estado | 3.318 | 509,7 | 105,3 | 201,5 | 376,6 | 432,1 | 504,7 | 579,9 | 649,9 | 848,9 |
| | Cat.Adm. | 2.785 | 548,2 | 108,6 | 201,5 | 404,8 | 474,8 | 551,7 | 622,6 | 688,4 | 889,1 |
| | Org.Acad. | 21.290 | 506,4 | 101,3 | 201,5 | 376,6 | 434,7 | 503,0 | 575,6 | 639,7 | 948,9 |
| | Instituição | 103 | 523,2 | 93,2 | 276,7 | 413,3 | 456,0 | 511,6 | 590,1 | 648,2 | 759,2 |
| Prova Múltipla Escolha | Brasil | 41.050 | 500,0 | 100,0 | 173,7 | 381,6 | 423,2 | 485,6 | 568,7 | 631,1 | 922,2 |
| | Região | 25.814 | 496,6 | 100,1 | 173,7 | 381,6 | 423,2 | 485,6 | 547,9 | 631,1 | 901,4 |
| | Estado | 3.318 | 512,3 | 103,6 | 173,7 | 381,6 | 444,0 | 506,4 | 568,7 | 651,9 | 880,6 |
| | Cat.Adm. | 2.785 | 563,0 | 110,6 | 173,7 | 423,2 | 485,6 | 568,7 | 651,9 | 714,3 | 922,2 |
| | Org.Acad. | 21.290 | 507,9 | 102,4 | 173,7 | 381,6 | 444,0 | 506,4 | 568,7 | 651,9 | 922,2 |
| | Instituição | 103 | 554,6 | 98,4 | 277,7 | 444,0 | 485,6 | 527,1 | 631,1 | 693,5 | 797,4 |
| Prova Discursiva | Brasil | 41.050 | 500,0 | 100,0 | 306,5 | 357,1 | 426,6 | 502,5 | 572,0 | 628,9 | 888,1 |
| | Região | 25.814 | 502,4 | 99,5 | 306,5 | 363,4 | 432,9 | 502,5 | 572,0 | 628,9 | 888,1 |
| | Estado | 3.318 | 504,9 | 106,5 | 306,5 | 350,8 | 426,6 | 508,8 | 584,7 | 641,5 | 856,5 |
| | Cat.Adm. | 2.785 | 523,4 | 107,3 | 306,5 | 363,4 | 445,6 | 534,1 | 603,6 | 654,2 | 805,9 |
| | Org.Acad. | 21.290 | 503,4 | 100,9 | 306,5 | 363,4 | 432,9 | 508,8 | 572,0 | 635,2 | 888,1 |
| | Instituição | 103 | 492,9 | 86,9 | 306,5 | 382,4 | 432,9 | 502,5 | 553,0 | 603,6 | 704,8 |

1999

| | | ESTATÍSTICAS DAS NOTAS PADRONIZADAS | | | | | | | | | |
|-------------------------------|-------------|-------------------------------------|-------|--------|--------|-------|-------|---------|-------|-------|--------|
| | | Presentes | Média | Desvio | Mínimo | P10 | P25 | Mediana | P75 | P90 | Máximo |
| Resultado Geral | Brasil | 37.850 | 500,0 | 100,0 | 181,5 | 369,9 | 435,0 | 500,9 | 566,0 | 625,1 | 889,6 |
| | Região | 3.150 | 498,5 | 103,6 | 181,5 | 354,7 | 430,7 | 500,9 | 570,2 | 627,6 | 868,5 |
| | Estado | 196 | 478,9 | 95,0 | 257,5 | 344,6 | 423,6 | 482,7 | 548,2 | 599,8 | 716,4 |
| | Cat.Adm. | 2.573 | 544,6 | 106,0 | 181,5 | 403,7 | 479,8 | 553,3 | 619,2 | 669,9 | 851,6 |
| | Instituição | 63 | 534,1 | 79,0 | 363,1 | 420,6 | 468,8 | 547,4 | 587,1 | 623,4 | 716,4 |
| Prova Múltipla Escolha | Brasil | 37.850 | 500,0 | 100,0 | 191,5 | 384,0 | 426,7 | 490,9 | 555,1 | 640,6 | 897,3 |
| | Região | 3.150 | 515,9 | 99,8 | 191,5 | 384,0 | 448,1 | 512,3 | 576,5 | 640,6 | 854,5 |
| | Estado | 196 | 518,7 | 99,4 | 319,8 | 384,0 | 448,1 | 512,3 | 576,5 | 662,0 | 811,7 |
| | Cat.Adm. | 2.573 | 569,9 | 107,3 | 191,5 | 426,7 | 490,9 | 576,5 | 640,6 | 704,8 | 875,9 |
| | Instituição | 63 | 572,0 | 96,4 | 384,0 | 448,1 | 512,3 | 576,5 | 640,6 | 683,4 | 811,7 |
| Prova Discursiva | Brasil | 37.850 | 500,0 | 100,0 | 266,0 | 361,3 | 444,7 | 510,3 | 569,8 | 617,5 | 861,7 |
| | Região | 3.150 | 486,8 | 104,5 | 266,0 | 319,6 | 426,9 | 498,3 | 563,9 | 611,5 | 772,4 |
| | Estado | 196 | 457,2 | 88,5 | 266,0 | 313,7 | 412,0 | 462,6 | 528,1 | 563,9 | 647,3 |
| | Cat.Adm. | 2.573 | 514,3 | 104,0 | 266,0 | 361,3 | 456,6 | 528,1 | 587,7 | 635,4 | 790,2 |
| | Instituição | 63 | 497,9 | 73,3 | 301,8 | 414,9 | 444,7 | 504,3 | 563,9 | 581,7 | 647,3 |

1998

| | | ESTATÍSTICAS DAS NOTAS PADRONIZADAS | | | | | | | | | |
|-------------------------------|-------------|-------------------------------------|-------|--------|--------|-------|-------|---------|-------|-------|--------|
| | | Presentes | Média | Desvio | Mínimo | P10 | P25 | Mediana | P75 | P90 | Máximo |
| Resultado Geral | Brasil | 35.136 | 500,0 | 100,0 | 172,3 | 374,5 | 436,0 | 497,6 | 567,9 | 629,4 | 893,1 |
| | Região | 22.221 | 503,6 | 98,7 | 172,3 | 383,3 | 436,0 | 497,6 | 567,9 | 629,4 | 893,1 |
| | Estado | 3.591 | 508,3 | 111,9 | 172,3 | 365,7 | 427,2 | 506,4 | 585,5 | 664,6 | 893,1 |
| | Instituição | 72 | 529,7 | 97,5 | 277,8 | 400,9 | 471,2 | 541,5 | 594,3 | 647,0 | 734,9 |
| Prova Múltipla Escolha | Brasil | 35.136 | 500,0 | 100,0 | 137,9 | 367,5 | 425,0 | 501,5 | 559,0 | 635,5 | 846,1 |
| | Região | 22.221 | 496,6 | 98,1 | 137,9 | 367,5 | 425,0 | 501,5 | 559,0 | 635,5 | 826,9 |
| | Estado | 3.591 | 507,1 | 105,1 | 137,9 | 367,5 | 425,0 | 501,5 | 578,1 | 654,7 | 826,9 |
| | Instituição | 72 | 528,1 | 95,8 | 271,8 | 405,8 | 463,2 | 520,7 | 597,2 | 654,7 | 731,2 |
| Prova Discursiva | Brasil | 35.136 | 500,0 | 100,0 | 301,8 | 367,3 | 432,7 | 498,2 | 563,6 | 621,8 | 956,3 |
| | Região | 22.221 | 509,2 | 98,6 | 301,8 | 381,8 | 447,2 | 505,4 | 570,9 | 636,3 | 941,7 |
| | Estado | 3.591 | 507,1 | 115,5 | 301,8 | 352,7 | 425,4 | 505,4 | 585,4 | 658,1 | 941,7 |
| | Instituição | 72 | 521,5 | 100,8 | 301,8 | 374,5 | 465,4 | 534,5 | 600,0 | 636,3 | 738,1 |

1997

| | | ESTATÍSTICAS DAS NOTAS PADRONIZADAS | | | | | | | | | |
|-------------------------------|-------------|-------------------------------------|-------|--------|--------|-------|-------|---------|-------|-------|--------|
| | | Presentes | Média | Desvio | Mínimo | P10 | P25 | Mediana | P75 | P90 | Máximo |
| Resultado Geral | Brasil | 31.318 | 500,0 | 100,0 | 141,0 | 376,0 | 436,0 | 499,0 | 564,0 | 627,0 | 904,0 |
| | Região | 2.749 | 506,0 | 109,0 | 141,0 | 373,0 | 446,0 | 515,0 | 580,0 | 634,0 | 885,0 |
| | Estado | 210 | 496,0 | 111,0 | 141,0 | 343,0 | 434,0 | 497,0 | 569,0 | 637,0 | 741,0 |
| | Instituição | 102 | 533,0 | 117,0 | 141,0 | 408,0 | 476,0 | 546,0 | 622,0 | 664,0 | 741,0 |
| Prova Múltipla Escolha | Brasil | 31.318 | 500,0 | 100,0 | 162,0 | 366,0 | 422,0 | 497,0 | 571,0 | 627,0 | 832,0 |
| | Região | 2.749 | 515,0 | 109,0 | 162,0 | 385,0 | 441,0 | 515,0 | 590,0 | 646,0 | 813,0 |
| | Estado | 210 | 503,0 | 100,0 | 162,0 | 385,0 | 441,0 | 497,0 | 571,0 | 618,0 | 739,0 |
| | Instituição | 102 | 533,0 | 105,0 | 162,0 | 422,0 | 459,0 | 543,0 | 590,0 | 646,0 | 739,0 |
| Prova Discursiva | Brasil | 31.318 | 500,0 | 100,0 | 246,0 | 374,0 | 438,0 | 502,0 | 566,0 | 614,0 | 901,0 |
| | Região | 2.749 | 494,0 | 106,0 | 246,0 | 342,0 | 438,0 | 502,0 | 566,0 | 614,0 | 885,0 |
| | Estado | 210 | 490,0 | 117,0 | 246,0 | 310,0 | 422,0 | 502,0 | 582,0 | 630,0 | 693,0 |
| | Instituição | 102 | 520,0 | 122,0 | 246,0 | 326,0 | 454,0 | 542,0 | 614,0 | 646,0 | 693,0 |

3 - PERCENTUAL DE ALUNOS POR QUARTIL SEGUNDO AS NOTAS OBTIDAS

O quadro apresenta, inicialmente, o percentual de alunos da Instituição em cada quartil delimitado pelos percentis 25, 50 e 75 da distribuição das notas dos graduandos do país no ENC/2001. Apresenta, também, os percentuais dos alunos em cada nível de agregação (região, categoria administrativa e organização acadêmica). Finalmente, são reproduzidos os dados da instituição no ano de 2000, para facilitar a análise pelos coordenadores. As informações referem-se à prova como um todo e às partes relativas às questões de múltipla escolha e discursivas.

| Agrupamento | Prova | | | | Questões de múltipla escol | | | | Questões discursivas | | | | |
|---------------------|--------------------|-------------|-------------|-------------|----------------------------|-------------|-------------|-------------|----------------------|-------------|-------------|-------------|-------------|
| | P25 | P50 | P75 | | P25 | P50 | P75 | | P25 | P50 | P75 | | |
| Em 2001: | Instituição | 11,5 | 28,7 | 28,7 | 31,0 | 4,6 | 18,4 | 37,9 | 39,1 | 26,4 | 26,4 | 31,0 | 16,1 |
| Região | Norte | 35,1 | 27,2 | 23,8 | 13,9 | 33,5 | 30,8 | 24,2 | 11,5 | 36,4 | 21,8 | 28,4 | 13,5 |
| | Nordeste | 25,4 | 23,7 | 25,3 | 25,6 | 22,5 | 25,4 | 28,5 | 23,7 | 30,7 | 21,5 | 28,4 | 19,4 |
| | Sudeste | 25,9 | 25,4 | 24,5 | 24,3 | 27,4 | 27,0 | 26,4 | 19,2 | 28,8 | 21,3 | 28,2 | 21,7 |
| | Sul | 20,4 | 23,8 | 26,1 | 29,8 | 20,7 | 25,2 | 30,1 | 24,0 | 26,3 | 21,1 | 26,7 | 25,9 |
| | Centro Oeste | 27,7 | 25,3 | 24,1 | 22,9 | 30,5 | 26,6 | 25,0 | 18,0 | 30,6 | 20,7 | 25,9 | 22,8 |
| Cat. Administrativa | Federal | 13,0 | 17,6 | 23,6 | 45,8 | 11,6 | 16,3 | 28,8 | 43,3 | 20,3 | 17,4 | 29,0 | 33,4 |
| | Estadual | 17,9 | 20,7 | 24,9 | 36,5 | 15,1 | 21,2 | 27,6 | 36,1 | 23,9 | 21,5 | 28,8 | 25,8 |
| | Municipal | 26,1 | 25,0 | 26,8 | 22,1 | 27,2 | 27,8 | 28,2 | 16,8 | 28,8 | 22,6 | 27,9 | 20,7 |
| | Privada | 26,6 | 25,8 | 24,8 | 22,8 | 27,9 | 27,7 | 26,8 | 17,5 | 29,9 | 21,4 | 27,6 | 21,1 |
| Org. Acadêmica | Universidade | 23,8 | 23,8 | 24,8 | 27,6 | 23,4 | 25,6 | 27,8 | 23,2 | 28,7 | 20,3 | 27,6 | 23,4 |
| | C. Universitário | 25,5 | 26,5 | 26,5 | 21,5 | 29,3 | 28,8 | 27,2 | 14,7 | 27,1 | 21,7 | 29,6 | 21,7 |
| | Fac. Integrada | 30,0 | 28,7 | 24,4 | 16,9 | 32,0 | 29,5 | 25,9 | 12,6 | 31,3 | 25,2 | 27,5 | 16,0 |
| | Estav. Isolado | 26,3 | 25,3 | 23,9 | 24,6 | 27,8 | 26,4 | 25,9 | 19,9 | 29,5 | 21,5 | 27,2 | 21,8 |
| Em 2000: | Instituição | 15,4 | 17,9 | 24,4 | 42,3 | 11,5 | 19,2 | 29,5 | 39,7 | 26,9 | 14,1 | 21,8 | 37,2 |

4 - IMPRESSÕES DOS GRADUANDOS SOBRE A PROVA

No dia da aplicação do Exame Nacional de Cursos é solicitado aos alunos que respondam a um questionário intitulado "Impressões sobre a Prova". Os resultados desses questionários fornecem novas informações que podem enriquecer a análise da prova pelos coordenadores de curso. Apresentam-se no quadro os números e percentuais dos alunos da Instituição e de cada nível de agregação que responderam ao questionário. E nos gráficos de barras, os percentuais de respostas emitidas pelos alunos da Instituição, da região geográfica, da categoria administrativa, da organização acadêmica a que pertence a instituição e do Brasil.

Número e percentual de alunos que responderam ao questionário de Impressões sobre a Prova

| Agrupamento | Nº de Respondentes | % Resp. em rel. aos Grad. Presentes | |
|---------------------|--------------------|-------------------------------------|------|
| Instituição | 90 | 98,9 | |
| | 45.111 | 98,1 | |
| Região | Norte | 1.266 | 96,5 |
| | Nordeste | 4.061 | 98,3 |
| | Sudeste | 28.042 | 98,1 |
| | Sul | 8.296 | 98,8 |
| | Centro Oeste | 3.446 | 97,1 |
| Cat. Administrativa | Federal | 2.904 | 97,4 |
| | Estadual | 2.417 | 98,2 |
| | Municipal | 2.000 | 98,3 |
| | Privada | 37.790 | 98,2 |
| Org. Acadêmica | Universidade | 22.856 | 98,3 |
| | C. Universitário | 6.561 | 98,1 |
| | Fac. Integrada | 3.807 | 98,1 |
| | Estab. Isolado | 11.887 | 97,7 |

Gráficos correspondentes a cinco questões do questionário de Impressões sobre a Prova

Segundo a sua visão, e levando em conta o que você vivenciou durante o seu curso, qual o grau de dificuldade desta prova?

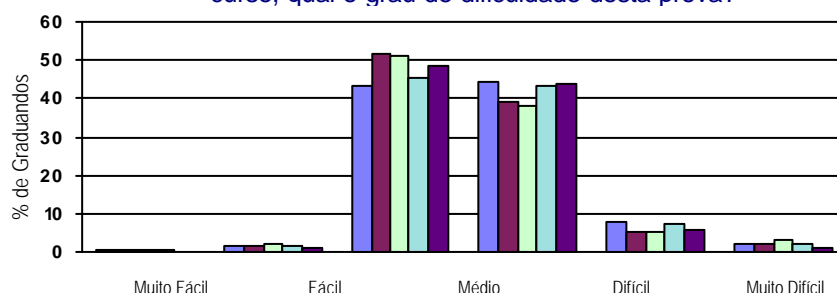

Quanto à extensão, como você considera a Prova?

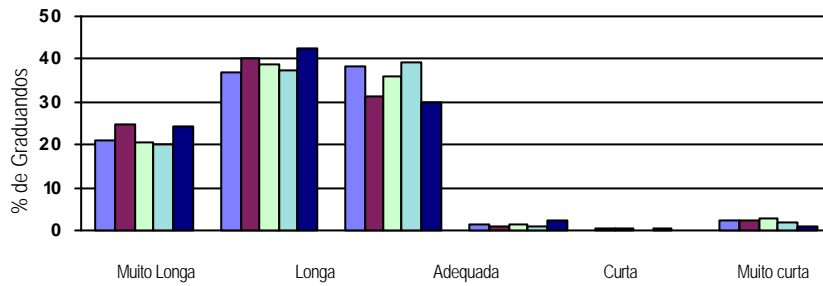

Para você, como foi o tempo destinado à resolução da prova?

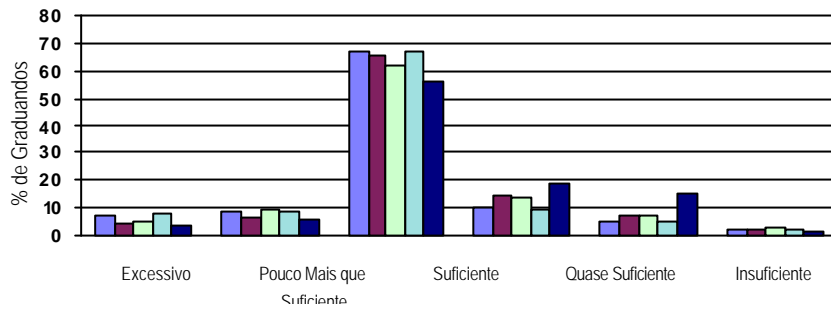

Como você avalia a adequação da prova aos conteúdos definidos para o Enc/2000, desse curso?

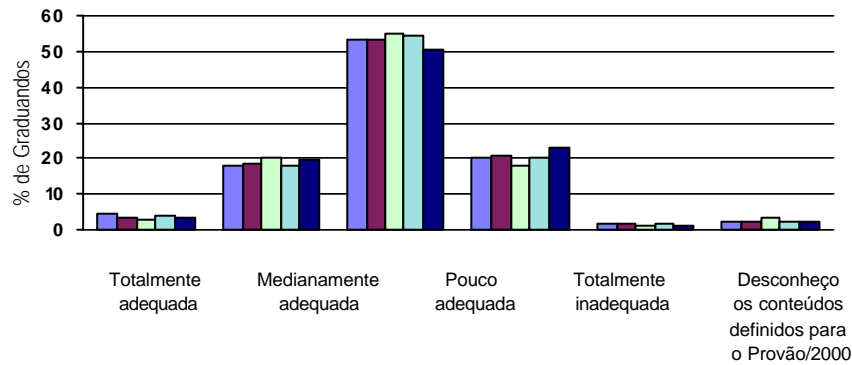

Com que tipo de problema você se deparou mais freqüentemente ao responder a prova?

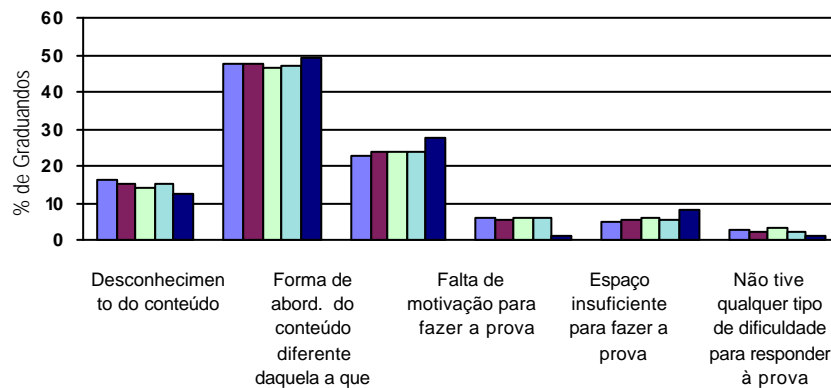

Brasil
 Região
 Cat. Administrativa
 Org. Acadêmica
 Instituição

5 - RESULTADO DAS QUESTÕES DE MÚLTIPLA ESCOLHA

Em 2001, os quadros apresentam, além do percentual de acertos em cada questão de múltipla escolha dos graduandos do país, da região, da categoria administrativa e de instituições de mesma organização acadêmica, o percentual de respostas em cada uma das alternativas das questões de múltipla escolha dos graduandos da Instituição.

Essas informações permitem aos coordenadores de curso uma análise mais detalhada do desempenho de seus alunos.

Obs.: O gabarito apresentado refere-se à prova de número 1, definida como padrão, disponível no endereço <http://www.inep.gov.br>.

2001

| Percentual de acerto na questões de Múltipla Escolha (Brasil, Região, Cat. Administrativa, Org. Acadêmica e Instituição) | | | | | |
|---|----------------------|--------|-----------|------------|-------------|
| Questão | Percentual de Acerto | | | | |
| | Brasil | Região | Cat. Adm. | Org. Acad. | Instituição |
| 1 | 60,9 | 62,7 | 63,3 | 61,1 | 52,9 |
| 2 | 48,5 | 50,8 | 63,2 | 51,1 | 71,3 |
| 3 | 57,9 | 56,7 | 61,4 | 57,8 | 56,3 |
| 4 | 45,2 | 48,2 | 56,4 | 46,9 | 54,0 |
| 5 | 40,3 | 45,6 | 57,8 | 42,2 | 66,7 |
| 6 | 39,3 | 45,1 | 54,9 | 41,1 | 71,3 |
| 7 | 67,6 | 67,6 | 74,6 | 68,7 | 69,0 |
| 8 | 16,2 | 17,5 | 18,7 | 16,4 | 16,1 |
| 9 | 34,4 | 40,6 | 47,8 | 36,7 | 50,6 |
| 10 | 49,4 | 51,3 | 57,6 | 50,9 | 46,0 |
| 11 | 40,4 | 40,7 | 48,0 | 41,3 | 43,7 |
| 12 | 23,1 | 22,6 | 26,7 | 24,3 | 34,5 |
| 13 | 20,4 | 15,2 | 21,3 | 20,6 | 17,2 |
| 14 | 51,6 | 54,6 | 62,2 | 53,1 | 65,5 |
| 15 | 24,3 | 28,6 | 34,3 | 25,7 | 31,0 |
| 16 | 13,4 | 14,5 | 20,9 | 14,3 | 17,2 |
| 17 | 21,4 | 22,4 | 19,5 | 21,5 | 12,6 |
| 18 | 43,8 | 44,3 | 50,2 | 45,0 | 44,8 |
| 19 | 20,0 | 21,6 | 27,5 | 21,7 | 26,4 |
| 20 | 51,1 | 53,3 | 64,4 | 52,7 | 59,8 |
| 21 | 24,6 | 26,1 | 33,5 | 24,9 | 34,5 |
| 22 | 82,3 | 84,9 | 89,1 | 83,5 | 96,6 |
| 23 | 25,9 | 22,4 | 25,2 | 26,0 | 23,0 |
| 24 | 65,7 | 68,3 | 72,2 | 66,5 | 73,6 |
| 25 | 6,7 | 7,0 | 9,3 | 6,9 | 5,7 |
| 26 | 50,7 | 52,3 | 64,3 | 52,8 | 59,8 |
| 27 | 16,2 | 20,0 | 26,0 | 17,3 | 29,9 |
| 28 | 44,3 | 40,5 | 52,2 | 45,6 | 51,7 |
| 29 | 28,5 | 29,3 | 36,2 | 29,8 | 35,6 |
| 30 | 40,5 | 41,9 | 51,0 | 42,2 | 55,2 |
| 31 | 56,7 | 56,8 | 61,4 | 57,7 | 65,5 |
| 32 | 37,3 | 37,1 | 45,4 | 38,5 | 42,5 |
| 33 | 40,8 | 44,4 | 60,5 | 43,9 | 57,5 |
| 34 | 35,4 | 37,4 | 46,0 | 35,5 | 42,5 |
| 35 | 25,3 | 25,1 | 21,8 | 24,8 | 23,0 |
| 36 | 13,0 | 13,6 | 17,1 | 13,3 | 17,2 |
| 37 | 27,8 | 30,5 | 36,7 | 30,1 | 27,6 |
| 38 | 29,5 | 29,6 | 29,9 | 29,5 | 32,2 |
| 39 | 18,6 | 15,5 | 17,2 | 18,0 | 13,8 |
| 40 | 29,5 | 32,0 | 40,9 | 31,3 | 47,1 |

2001

| Percentual de Respostas em cada alternativa das questões de Múltipla Escolha - Instituição | | | | | | |
|---|-------------------------|------|------|------|------|-----|
| Gabarito | Resposta da Instituição | | | | | |
| | A | B | C | D | F | SI |
| A | 52,9 | 12,6 | 6,9 | 12,6 | 14,9 | 0,0 |
| C | 1,1 | 20,7 | 71,3 | 5,7 | 1,1 | 0,0 |
| D | 29,9 | 1,1 | 4,6 | 56,3 | 6,9 | 1,1 |
| D | 12,6 | 3,4 | 17,2 | 54,0 | 12,6 | 0,0 |
| A | 66,7 | 6,9 | 13,8 | 2,3 | 10,3 | 0,0 |
| E | 12,6 | 1,1 | 12,6 | 2,3 | 71,3 | 0,0 |
| B | 18,4 | 69,0 | 3,4 | 0,0 | 8,0 | 1,1 |
| C | 44,8 | 16,1 | 16,1 | 12,6 | 10,3 | 0,0 |
| C | 13,8 | 14,9 | 50,6 | 9,2 | 11,5 | 0,0 |
| B | 12,6 | 46,0 | 28,7 | 1,1 | 11,5 | 0,0 |
| D | 14,9 | 6,9 | 0,0 | 43,7 | 34,5 | 0,0 |
| E | 19,5 | 17,2 | 17,2 | 11,5 | 34,5 | 0,0 |
| A | 17,2 | 20,7 | 17,2 | 12,6 | 32,2 | 0,0 |
| C | 11,5 | 3,4 | 65,5 | 2,3 | 17,2 | 0,0 |
| B | 24,1 | 31,0 | 28,7 | 11,5 | 4,6 | 0,0 |
| C | 49,4 | 21,8 | 17,2 | 4,6 | 6,9 | 0,0 |
| B | 34,5 | 12,6 | 9,2 | 33,3 | 10,3 | 0,0 |
| B | 10,3 | 44,8 | 37,9 | 4,6 | 2,3 | 0,0 |
| D | 1,1 | 18,4 | 20,7 | 26,4 | 33,3 | 0,0 |
| E | 8,0 | 1,1 | 23,0 | 8,0 | 59,8 | 0,0 |
| D | 14,9 | 39,1 | 6,9 | 34,5 | 4,6 | 0,0 |
| A | 96,6 | 1,1 | 0,0 | 0,0 | 2,3 | 0,0 |
| A | 23,0 | 37,9 | 33,3 | 4,6 | 1,1 | 0,0 |
| E | 4,6 | 13,8 | 2,3 | 5,7 | 73,6 | 0,0 |
| D | 3,4 | 59,8 | 23,0 | 5,7 | 8,0 | 0,0 |
| D | 2,3 | 27,6 | 6,9 | 59,8 | 3,4 | 0,0 |
| C | 10,3 | 51,7 | 29,9 | 0,0 | 8,0 | 0,0 |
| B | 5,7 | 51,7 | 14,9 | 17,2 | 9,2 | 1,1 |
| C | 13,8 | 14,9 | 35,6 | 18,4 | 17,2 | 0,0 |
| C | 8,0 | 12,6 | 55,2 | 18,4 | 5,7 | 0,0 |
| E | 12,6 | 11,5 | 3,4 | 5,7 | 65,5 | 1,1 |
| E | 13,8 | 17,2 | 11,5 | 14,9 | 42,5 | 0,0 |
| A | 57,5 | 9,2 | 10,3 | 16,1 | 5,7 | 1,1 |
| D | 1,1 | 12,6 | 24,1 | 42,5 | 19,5 | 0,0 |
| B | 6,9 | 23,0 | 35,6 | 13,8 | 19,5 | 1,1 |
| D | 34,5 | 5,7 | 18,4 | 17,2 | 24,1 | 0,0 |
| A | 27,6 | 23,0 | 6,9 | 13,8 | 28,7 | 0,0 |
| C | 14,9 | 18,4 | 32,2 | 17,2 | 17,2 | 0,0 |
| A | 13,8 | 18,4 | 29,9 | 9,2 | 27,6 | 1,1 |
| D | 10,3 | 13,8 | 18,4 | 47,1 | 10,3 | 0,0 |

2000

Percentual de acerto na questões de Múltipla Escolha (Brasil, Região, Cat. Administrativa, Org. Acadêmica e Instituição)

| Questão | Percentual de Acerto | | | | |
|---------|----------------------|--------|-----------|------------|-------------|
| | Brasil | Região | Cat. Adm. | Org. Acad. | Instituição |
| 1 | 87,6 | 86,9 | 93,9 | 88,7 | 96,1 |
| 2 | 44,6 | 42,7 | 61,3 | 47,9 | 50,5 |
| 3 | 30,3 | 30,5 | 35,7 | 30,8 | 26,2 |
| 4 | 48,7 | 48,0 | 58,5 | 49,9 | 51,5 |
| 5 | 50,8 | 49,5 | 63,9 | 51,5 | 59,2 |
| 6 | 24,8 | 24,3 | 33,0 | 26,0 | 31,1 |
| 7 | 46,0 | 45,0 | 54,2 | 47,0 | 42,7 |
| 8 | 44,5 | 45,4 | 51,7 | 45,9 | 43,7 |
| 9 | 43,1 | 42,4 | 49,4 | 43,5 | 44,7 |
| 10 | 42,7 | 41,8 | 51,2 | 42,9 | 42,7 |
| 11 | 31,8 | 31,9 | 33,7 | 32,1 | 33,0 |
| 12 | 31,2 | 30,5 | 40,9 | 32,0 | 33,0 |
| 13 | 54,2 | 53,5 | 55,0 | 54,2 | 47,6 |
| 14 | 20,9 | 20,5 | 25,5 | 21,0 | 23,3 |
| 15 | 49,0 | 48,2 | 62,8 | 50,0 | 57,3 |
| 16 | 51,1 | 51,5 | 54,8 | 51,8 | 53,4 |
| 17 | 63,3 | 61,9 | 75,6 | 65,6 | 75,7 |
| 18 | 18,0 | 18,0 | 18,9 | 18,2 | 10,7 |
| 19 | 22,6 | 22,8 | 22,2 | 22,9 | 24,3 |
| 20 | 9,9 | 9,4 | 13,6 | 10,1 | 19,4 |
| 21 | 38,7 | 37,4 | 38,6 | 39,3 | 35,0 |
| 22 | 28,5 | 28,9 | 29,4 | 28,4 | 38,8 |
| 23 | 44,1 | 43,5 | 44,9 | 44,1 | 39,8 |
| 24 | 77,2 | 76,7 | 81,7 | 77,4 | 78,6 |
| 25 | 32,1 | 33,5 | 41,8 | 33,6 | 43,7 |
| 26 | 17,5 | 17,1 | 21,4 | 18,1 | 25,2 |
| 27 | 42,3 | 42,6 | 48,0 | 42,7 | 66,0 |
| 28 | 15,9 | 15,3 | 23,5 | 16,1 | 7,8 |
| 29 | 82,4 | 82,9 | 88,9 | 84,6 | 92,2 |
| 30 | 34,3 | 33,4 | 50,7 | 37,1 | 61,2 |
| 31 | 37,7 | 37,5 | 46,9 | 37,5 | 45,6 |
| 32 | 29,7 | 29,4 | 37,3 | 30,3 | 45,6 |
| 33 | 26,6 | 26,5 | 33,9 | 27,4 | 32,0 |
| 34 | 51,4 | 50,8 | 62,3 | 52,8 | 58,3 |
| 35 | 35,6 | 34,8 | 54,0 | 38,4 | 70,9 |
| 36 | 33,2 | 32,3 | 43,7 | 34,3 | 44,7 |
| 37 | 27,4 | 27,6 | 34,1 | 28,4 | 24,3 |
| 38 | 44,9 | 43,8 | 60,6 | 47,1 | 75,7 |
| 39 | 28,4 | 28,2 | 43,9 | 30,5 | 45,6 |
| 40 | 26,5 | 26,5 | 31,3 | 27,6 | 35,0 |

2000

Percentual de Respostas em cada alternativa das questões de Múltipla Escolha - Instituição

| Gabarito | Resposta da Instituição | | | | | |
|----------|-------------------------|------|------|------|------|-----|
| | A | B | C | D | F | SI |
| D | 1,0 | 1,9 | 0,0 | 96,1 | 1,0 | 0,0 |
| C | 30,1 | 7,8 | 50,5 | 1,9 | 9,7 | 0,0 |
| E | 13,6 | 3,9 | 35,0 | 21,4 | 26,2 | 0,0 |
| C | 8,7 | 7,8 | 51,5 | 11,7 | 20,4 | 0,0 |
| A | 59,2 | 1,0 | 1,0 | 24,3 | 14,6 | 0,0 |
| B | 38,8 | 31,1 | 14,6 | 9,7 | 4,9 | 1,0 |
| A | 42,7 | 25,2 | 2,9 | 20,4 | 8,7 | 0,0 |
| D | 4,9 | 11,7 | 28,2 | 43,7 | 10,7 | 1,0 |
| E | 21,4 | 13,6 | 11,7 | 8,7 | 44,7 | 0,0 |
| B | 21,4 | 42,7 | 5,8 | 12,6 | 17,5 | 0,0 |
| E | 2,9 | 25,2 | 26,2 | 11,7 | 33,0 | 1,0 |
| B | 25,2 | 33,0 | 13,6 | 12,6 | 15,5 | 0,0 |
| C | 27,2 | 2,9 | 47,6 | 21,4 | 1,0 | 0,0 |
| C | 48,5 | 6,8 | 23,3 | 5,8 | 14,6 | 1,0 |
| E | 10,7 | 8,7 | 4,9 | 18,4 | 57,3 | 0,0 |
| E | 17,5 | 25,2 | 1,0 | 2,9 | 53,4 | 0,0 |
| A | 75,7 | 1,9 | 1,0 | 15,5 | 5,8 | 0,0 |
| D | 20,4 | 12,6 | 36,9 | 10,7 | 19,4 | 0,0 |
| A | 24,3 | 5,8 | 15,5 | 46,6 | 7,8 | 0,0 |
| B | 7,8 | 19,4 | 70,9 | 1,9 | 0,0 | 0,0 |
| A | 35,0 | 32,0 | 4,9 | 1,0 | 27,2 | 0,0 |
| C | 33,0 | 5,8 | 38,8 | 3,9 | 18,4 | 0,0 |
| D | 7,8 | 29,1 | 3,9 | 39,8 | 19,4 | 0,0 |
| B | 1,0 | 78,6 | 4,9 | 10,7 | 4,9 | 0,0 |
| E | 7,8 | 2,9 | 11,7 | 34,0 | 43,7 | 0,0 |
| D | 3,9 | 12,6 | 38,8 | 25,2 | 19,4 | 0,0 |
| D | 3,9 | 9,7 | 6,8 | 66,0 | 13,6 | 0,0 |
| A | 7,8 | 0,0 | 16,5 | 38,8 | 36,9 | 0,0 |
| A | 92,2 | 2,9 | 1,9 | 1,0 | 1,0 | 1,0 |
| B | 2,9 | 61,2 | 12,6 | 3,9 | 19,4 | 0,0 |
| B | 1,9 | 45,6 | 9,7 | 35,9 | 6,8 | 0,0 |
| C | 9,7 | 6,8 | 45,6 | 12,6 | 25,2 | 0,0 |
| E | 26,2 | 8,7 | 24,3 | 7,8 | 32,0 | 1,0 |
| C | 3,9 | 13,6 | 58,3 | 15,5 | 8,7 | 0,0 |
| E | 8,7 | 4,9 | 12,6 | 1,9 | 70,9 | 1,0 |
| C | 22,3 | 24,3 | 44,7 | 7,8 | 1,0 | 0,0 |
| B | 19,4 | 24,3 | 13,6 | 3,9 | 38,8 | 0,0 |
| D | 7,8 | 3,9 | 5,8 | 75,7 | 6,8 | 0,0 |
| B | 21,4 | 45,6 | 17,5 | 13,6 | 1,9 | 0,0 |
| D | 9,7 | 12,6 | 30,1 | 35,0 | 12,6 | 0,0 |

1999

PERCENTUAL DE ACERTO NAS QUESTÕES DE MÚLTIPLA ESCOLHA

| Questão | Brasil | Região | Cat.Adm. | Instituição | Questão | Brasil | Região | Cat.Adm. | Instituição |
|---------|--------|--------|----------|-------------|---------|--------|--------|----------|-------------|
| 1 | 38,4 | 48,1 | 58,4 | 69,8 | 21 | 66,9 | 70,2 | 76,3 | 81,0 |
| 2 | 44,0 | 45,7 | 53,8 | 42,9 | 22 | 32,9 | 33,0 | 37,3 | 30,2 |
| 3 | 52,4 | 58,9 | 73,1 | 79,4 | 23 | 24,2 | 24,5 | 28,3 | 30,2 |
| 4 | 14,4 | 15,2 | 19,0 | 38,1 | 24 | 9,6 | 9,9 | 9,9 | 11,1 |
| 5 | 71,2 | 75,7 | 87,8 | 92,1 | 25 | 23,4 | 21,8 | 32,3 | 19,0 |
| 6 | 46,0 | 50,9 | 58,3 | 58,7 | 26 | 30,9 | 32,0 | 42,4 | 31,7 |
| 7 | 44,4 | 53,0 | 64,6 | 68,3 | 27 | 21,2 | 21,1 | 28,5 | 20,6 |
| 8 | 62,7 | 64,6 | 75,4 | 74,6 | 28 | 18,1 | 18,2 | 24,9 | 14,3 |
| 9 | 21,8 | 19,1 | 22,0 | 31,7 | 29 | 21,8 | 25,9 | 23,9 | 19,0 |
| 10 | 56,5 | 59,7 | 63,7 | 69,8 | 30 | 28,5 | 29,8 | 32,6 | 38,1 |
| 11 | 43,4 | 45,6 | 51,0 | 47,6 | 31 | 24,2 | 27,7 | 29,6 | 34,9 |
| 12 | 22,0 | 25,2 | 33,5 | 33,3 | 32 | 38,2 | 40,8 | 55,9 | 50,8 |
| 13 | 60,5 | 64,9 | 71,9 | 76,2 | 33 | 29,0 | 31,4 | 33,4 | 41,3 |
| 14 | 39,9 | 41,2 | 42,4 | 46,0 | 34 | 17,8 | 16,6 | 19,6 | 22,2 |
| 15 | 29,7 | 32,5 | 40,1 | 34,9 | 35 | 85,2 | 85,5 | 90,5 | 92,1 |
| 16 | 21,2 | 18,9 | 23,8 | 25,4 | 36 | 37,3 | 37,7 | 43,8 | 47,6 |
| 17 | 74,8 | 76,4 | 83,5 | 77,8 | 37 | 37,8 | 34,7 | 45,8 | 36,5 |
| 18 | 6,5 | 6,7 | 7,7 | 6,3 | 38 | 42,9 | 40,6 | 48,2 | 49,2 |
| 19 | 34,1 | 37,2 | 49,2 | 46,0 | 39 | 38,4 | 43,0 | 47,0 | 50,8 |
| 20 | 9,4 | 11,9 | 13,8 | 14,3 | 40 | 21,0 | 21,1 | 26,2 | 25,4 |

1998

PERCENTUAL DE ACERTO NAS QUESTÕES DE MÚLTIPLA ESCOLHA

| Questão | Brasil | Instituição | Questão | Brasil | Instituição |
|---------|--------|-------------|---------|--------|-------------|
| 1 | 77,7 | 87,5 | 21 | 96,4 | 95,8 |
| 2 | 32,0 | 33,3 | 22 | 75,9 | 76,4 |
| 3 | 22,0 | 22,2 | 23 | 8,7 | 4,2 |
| 4 | 53,8 | 68,1 | 24 | 51,5 | 58,3 |
| 5 | 63,7 | 72,2 | 25 | 60,7 | 63,9 |
| 6 | 30,8 | 36,1 | 26 | 8,5 | 8,3 |
| 7 | 55,3 | 69,4 | 27 | 34,0 | 41,7 |
| 8 | 55,7 | 63,9 | 28 | 65,5 | 59,7 |
| 9 | 44,1 | 47,2 | 29 | 15,6 | 13,9 |
| 10 | 23,6 | 22,2 | 30 | 70,0 | 72,2 |
| 11 | 50,0 | 55,6 | 31 | 17,4 | 15,3 |
| 12 | 57,1 | 68,1 | 32 | 48,6 | 44,4 |
| 13 | 34,5 | 38,9 | 33 | 59,3 | 65,3 |
| 14 | 38,8 | 30,6 | 34 | 9,6 | 11,1 |
| 15 | 44,9 | 55,6 | 35 | 30,4 | 37,5 |
| 16 | 90,5 | 93,1 | 36 | 50,8 | 58,3 |
| 17 | 31,3 | 36,1 | 37 | 72,4 | 80,6 |
| 18 | 27,5 | 26,4 | 38 | 67,7 | 69,4 |
| 19 | 77,2 | 83,3 | 39 | 46,5 | 51,4 |
| 20 | 18,6 | 23,6 | 40 | 73,8 | 77,8 |

1997

PERCENTUAL DE ACERTO NAS QUESTÕES DE MÚLTIPLA ESCOLHA

| Questão | Brasil | Instituição | Questão | Brasil | Instituição |
|---------|--------|-------------|---------|--------|-------------|
| 1 | 57,0 | 66,0 | 21 | 85,0 | 88,0 |
| 2 | 59,0 | 62,0 | 22 | 79,0 | 83,0 |
| 3 | 65,0 | 67,0 | 23 | 53,0 | 59,0 |
| 4 | 50,0 | 50,0 | 24 | 57,0 | 72,0 |
| 5 | 33,0 | 53,0 | 25 | 35,0 | 42,0 |
| 6 | 17,0 | 16,0 | 26 | 40,0 | 41,0 |
| 7 | 67,0 | 81,0 | 27 | 55,0 | 69,0 |
| 8 | 31,0 | 41,0 | 28 | 37,0 | 33,0 |
| 9 | 77,0 | 88,0 | 29 | 59,0 | 67,0 |
| 10 | 22,0 | 25,0 | 30 | 37,0 | 47,0 |
| 11 | 37,0 | 34,0 | 31 | 45,0 | 46,0 |
| 12 | 80,0 | 78,0 | 32 | 17,0 | 14,0 |
| 13 | 51,0 | 57,0 | 33 | 9,0 | 11,0 |
| 14 | 73,0 | 83,0 | 34 | 64,0 | 70,0 |
| 15 | 42,0 | 27,0 | 35 | 55,0 | 52,0 |
| 16 | 5,0 | 8,0 | 36 | 19,0 | 9,0 |
| 17 | 30,0 | 29,0 | 37 | 13,0 | 10,0 |
| 18 | 15,0 | 18,0 | 38 | 49,0 | 60,0 |
| 19 | 58,0 | 70,0 | 39 | 42,0 | 40,0 |
| 20 | 57,0 | 75,0 | 40 | 41,0 | 57,0 |

6 - RESULTADO DAS QUESTÕES DISCURSIVAS

Em 2001, os quadros apresentam, além da média, do desvio-padrão e do percentual de escolha/respostas de cada questão discursiva no País, região, categoria administrativa e Instituição, os dados relativos a instituições de mesma organização acadêmica.

2001

| QUESTÕES DISCURSIVAS (escala 0 - 100) | | | | | | | | | | | | | | | |
|---------------------------------------|--------|--------|--------|--------|----------|--------|-----------|--------|-------------|-------|--------------------|--------|----------|-----------|-------------|
| Questão | Notas | | | | | | | | | | % escolha/resposta | | | | |
| | Brasil | | Região | | Cat.Adm. | | Org.Acad. | | Instituição | | Brasil | Região | Cat.Adm. | Org.Acad. | Instituição |
| | Média | Desvio | Média | Desvio | Média | Desvio | Média | Desvio | Média | Desvi | | | | | |
| 1 | 15,4 | 16,2 | 13,6 | 15,4 | 19,8 | 18,7 | 16,1 | 16,8 | 15,1 | 16,0 | 81,1 | 77,9 | 80,0 | 81,6 | 75,9 |
| 2 | 36,0 | 20,7 | 35,5 | 20,7 | 41,0 | 21,3 | 36,2 | 21,0 | 35,7 | 17,9 | 93,5 | 91,3 | 93,0 | 93,6 | 93,1 |

2000

| QUESTÕES DISCURSIVAS (escala 0 - 100) | | | | | | | | | | | | | | | |
|---------------------------------------|--------|--------|--------|--------|-----------|--------|------------|--------|-------------|-------|--------------------|--------|----------|----------|-------------|
| Questão | Notas | | | | | | | | | | % escolha/resposta | | | | |
| | Brasil | | Região | | Cat..Adm. | | Org.Acad.. | | Instituição | | Brasil | Região | Cat.Adm. | Org.Aca. | Instituição |
| | Média | Desvio | Média | Desvio | Média | Desvio | Média | Desvio | Média | Desvi | | | | | |
| 1 | 24,9 | 15,7 | 25,1 | 15,6 | 28,9 | 17,9 | 25,7 | 16,1 | 19,4 | 9,8 | 95,8 | 96,4 | 94,5 | 95,5 | 97,1 |
| 2 | 15,9 | 15,4 | 16,2 | 16,1 | 17,7 | 15,5 | 16,2 | 15,5 | 17,1 | 12,8 | 78,2 | 78,9 | 79,6 | 78,6 | 87,4 |
| 3 | 39,5 | 30,5 | 40,1 | 30,6 | 49,4 | 31,6 | 41,4 | 30,7 | 26,0 | 18,8 | 91,9 | 92,5 | 91,7 | 91,8 | 95,1 |
| 4 | 36,4 | 24,2 | 36,8 | 23,7 | 37,8 | 25,8 | 36,2 | 24,4 | 42,5 | 27,5 | 83,5 | 84,8 | 80,8 | 82,9 | 83,5 |

1999

| QUESTÕES DISCURSIVAS (escala 0 - 100) | | | | | | | | | | | | |
|---------------------------------------|--------|--------|--------|--------|----------|--------|-------------|--------|--------------------|--------|----------|-------------|
| Questão | Notas | | | | | | | | % escolha/resposta | | | |
| | Brasil | | Região | | Cat.Adm. | | Instituição | | Brasil | Região | Cat.Adm. | Instituição |
| | Média | Desvio | Média | Desvio | Média | Desvio | Média | Desvio | | | | |
| 1 | 41,5 | 27,4 | 41,2 | 28,5 | 45,1 | 27,3 | 43,3 | 19,8 | 90,0 | 87,4 | 89,5 | 95,2 |
| 2 | 6,1 | 14,2 | 4,5 | 13,1 | 9,0 | 18,1 | 2,7 | 8,3 | 45,1 | 35,2 | 47,2 | 36,5 |
| 3 | 49,4 | 28,0 | 44,9 | 27,7 | 49,8 | 28,2 | 38,4 | 17,5 | 92,0 | 88,4 | 90,6 | 95,2 |
| 4 | 61,7 | 28,8 | 57,8 | 30,2 | 64,7 | 29,4 | 71,4 | 26,9 | 89,8 | 86,0 | 89,4 | 95,2 |
| 5 | 37,6 | 25,7 | 37,0 | 27,2 | 39,6 | 26,7 | 38,7 | 22,8 | 83,3 | 76,3 | 81,4 | 84,1 |

1998

| QUESTÕES DISCURSIVAS (escala 0 - 100) | | | | | | |
|---------------------------------------|--------|--------|-------------|--------|--------------------|-------------|
| Questão | Notas | | | | % escolha/resposta | |
| | Brasil | | Instituição | | Brasil | Instituição |
| | Média | Desvio | Média | Desvio | | |
| 1 | 10,3 | 18,3 | 18,3 | 26,6 | 68,8 | 70,8 |
| 2 | 39,0 | 26,8 | 37,0 | 26,1 | 79,2 | 75,0 |
| 3 | 43,3 | 21,6 | 44,2 | 21,9 | 90,2 | 88,9 |
| 4 | 15,4 | 16,2 | 9,0 | 14,9 | 89,6 | 90,3 |
| 5 | 28,3 | 24,0 | 42,6 | 24,1 | 87,9 | 90,3 |

1997

| QUESTÕES DISCURSIVAS (escala 0 - 100) | | | | |
|---------------------------------------|--------|--------|-------------|--------|
| Questão | Notas | | | |
| | Brasil | | Instituição | |
| | Média | Desvio | Média | Desvio |
| 1 | 44,9 | 21,8 | 50,3 | 25,6 |
| 2 | 54,8 | 23,7 | 59,5 | 29,3 |
| 3 | 32,1 | 14,4 | 28,6 | 15,3 |
| 4 | 25,2 | 21,0 | 31,4 | 20,9 |
| 5 | 2,0 | 12,5 | 2,0 | 9,8 |

7 - RESULTADOS DO QUESTIONÁRIO-PESQUISA

Faz parte do Exame Nacional de Cursos um questionário-pesquisa, enviado previamente aos alunos inscritos ao ENC, que é devolvido no dia da prova. Os dados deste questionário podem representar um importante instrumento de referência para as atividades de avaliação e planejamento institucional, uma vez que permitem conhecer as opiniões dos graduandos sobre a organização do curso, do currículo, da atividade docente e das condições gerais de ensino, além de suas características socioeconômicas e culturais e suas perspectivas para o futuro.

Obs.: o questionário está disponível no endereço <http://www.inep.gov.br>.

| Brasil | | | | | | | Instituição | | | | | | | | | | | | | | | | | | | | |
|---------|------|------|------|------|------|------|-------------|------|------|------|------|------|-----|---------|------|------|------|------|------|------|----|------|------|------|------|------|-----|
| Questão | A | B | C | D | E | SI | Questão | A | B | C | D | E | SI | Questão | A | B | C | D | E | SI | | | | | | | |
| 1 | 96,9 | 2,7 | 0,0 | 0,0 | 0,0 | 0,4 | 49 | 0,8 | 11,7 | 14,1 | 54,0 | 19,0 | 0,4 | 1 | 98,8 | 1,2 | 0,0 | 0,0 | 0,0 | 0,0 | 49 | 0,0 | 13,1 | 25,0 | 59,5 | 2,4 | 0,0 |
| 2 | 69,9 | 23,6 | 3,6 | 0,5 | 1,8 | 0,6 | 50 | 0,5 | 9,0 | 15,6 | 54,7 | 19,7 | 0,4 | 2 | 63,1 | 34,5 | 2,4 | 0,0 | 0,0 | 0,0 | 50 | 0,0 | 4,8 | 28,6 | 63,1 | 3,6 | 0,0 |
| 3 | 6,0 | 27,6 | 33,6 | 14,4 | 18,0 | 0,3 | 51 | 12,7 | 2,9 | 9,0 | 48,4 | 26,5 | 0,5 | 3 | 4,8 | 15,5 | 29,8 | 22,6 | 27,4 | 0,0 | 51 | 11,9 | 0,0 | 4,8 | 66,7 | 16,7 | 0,0 |
| 4 | 78,3 | 11,1 | 7,3 | 2,5 | 0,6 | 0,2 | 52 | 11,7 | 40,8 | 15,5 | 26,9 | 4,6 | 0,5 | 4 | 67,9 | 15,5 | 8,3 | 7,1 | 1,2 | 0,0 | 52 | 10,7 | 51,2 | 22,6 | 15,5 | 0,0 | 0,0 |
| 5 | 82,4 | 1,6 | 11,9 | 3,2 | 0,8 | 0,2 | 53 | 52,4 | 5,1 | 8,1 | 30,9 | 2,8 | 0,7 | 5 | 63,1 | 2,4 | 32,1 | 0,0 | 2,4 | 0,0 | 53 | 52,4 | 1,2 | 15,5 | 27,4 | 3,6 | 0,0 |
| 6 | 72,1 | 19,7 | 3,5 | 0,5 | 4,2 | 0,1 | 54 | 42,3 | 26,7 | 19,8 | 6,3 | 4,4 | 0,5 | 6 | 64,3 | 29,8 | 3,6 | 0,0 | 2,4 | 0,0 | 54 | 14,3 | 11,9 | 73,8 | 0,0 | 0,0 | 0,0 |
| 7 | 4,0 | 32,6 | 34,0 | 22,5 | 6,6 | 0,4 | 55 | 76,1 | 5,9 | 11,4 | 1,2 | 4,8 | 0,6 | 7 | 3,6 | 39,3 | 32,1 | 17,9 | 7,1 | 0,0 | 55 | 82,1 | 0,0 | 13,1 | 2,4 | 2,4 | 0,0 |
| 8 | 45,9 | 9,2 | 5,0 | 34,1 | 5,7 | 0,2 | 56 | 33,4 | 2,2 | 10,3 | 33,5 | 20,1 | 0,5 | 8 | 52,4 | 8,3 | 1,2 | 38,1 | 0,0 | 0,0 | 56 | 32,1 | 0,0 | 13,1 | 40,5 | 14,3 | 0,0 |
| 9 | 15,0 | 6,7 | 4,1 | 14,8 | 59,1 | 0,3 | 57 | 23,0 | 42,1 | 31,0 | 3,0 | 0,4 | 0,5 | 9 | 23,8 | 7,1 | 4,8 | 21,4 | 41,7 | 1,2 | 57 | 17,9 | 53,6 | 26,2 | 2,4 | 0,0 | 0,0 |
| 10 | 76,2 | 4,3 | 1,6 | 8,0 | 9,6 | 0,2 | 58 | 11,2 | 17,4 | 54,4 | 9,8 | 6,7 | 0,5 | 10 | 98,8 | 0,0 | 0,0 | 0,0 | 1,2 | 0,0 | 58 | 8,3 | 20,2 | 58,3 | 7,1 | 4,8 | 1,2 |
| 11 | 2,9 | 33,3 | 14,9 | 22,8 | 25,7 | 0,4 | 59 | 15,4 | 29,1 | 39,0 | 10,6 | 5,3 | 0,6 | 11 | 2,4 | 25,0 | 14,3 | 36,9 | 21,4 | 0,0 | 59 | 19,0 | 22,6 | 40,5 | 13,1 | 3,6 | 1,2 |
| 12 | 3,4 | 31,7 | 17,4 | 26,4 | 20,9 | 0,3 | 60 | 57,2 | 41,1 | 0,0 | 0,0 | 0,0 | 1,6 | 12 | 2,4 | 16,7 | 21,4 | 35,7 | 22,6 | 1,2 | 60 | 52,4 | 46,4 | 0,0 | 0,0 | 0,0 | 1,2 |
| 13 | 4,7 | 41,2 | 6,5 | 5,9 | 3,5 | 0,2 | 61 | 62,1 | 36,5 | 0,0 | 0,0 | 0,0 | 1,3 | 13 | 48,8 | 45,2 | 1,2 | 2,4 | 1,2 | 1,2 | 61 | 83,3 | 15,5 | 0,0 | 0,0 | 0,0 | 1,2 |
| 14 | 60,7 | 29,5 | 3,9 | 4,2 | 1,4 | 0,3 | 62 | 87,1 | 11,6 | 0,0 | 0,0 | 0,0 | 1,2 | 14 | 57,1 | 34,5 | 2,4 | 6,0 | 0,0 | 0,0 | 62 | 92,9 | 6,0 | 0,0 | 0,0 | 0,0 | 1,2 |
| 15 | 9,1 | 21,7 | 42,1 | 14,3 | 12,5 | 0,3 | 63 | 78,6 | 20,0 | 0,0 | 0,0 | 0,0 | 1,3 | 15 | 13,1 | 20,2 | 45,2 | 9,5 | 11,9 | 0,0 | 63 | 83,3 | 15,5 | 0,0 | 0,0 | 0,0 | 1,2 |
| 16 | 1,3 | 23,7 | 15,9 | 23,4 | 35,3 | 0,3 | 64 | 47,6 | 50,9 | 0,0 | 0,0 | 0,0 | 1,5 | 16 | 2,4 | 33,3 | 19,0 | 26,2 | 19,0 | 0,0 | 64 | 69,0 | 29,8 | 0,0 | 0,0 | 0,0 | 1,2 |
| 17 | 18,6 | 13,5 | 45,3 | 4,1 | 18,2 | 0,4 | 65 | 46,0 | 52,8 | 0,0 | 0,0 | 0,0 | 1,2 | 17 | 2,4 | 9,5 | 70,2 | 1,2 | 15,5 | 1,2 | 65 | 79,8 | 19,0 | 0,0 | 0,0 | 0,0 | 1,2 |
| 18 | 34,8 | 17,3 | 8,7 | 27,5 | 11,6 | 0,2 | 66 | 22,4 | 76,3 | 0,0 | 0,0 | 0,0 | 1,3 | 18 | 25,0 | 23,8 | 15,5 | 31,0 | 4,8 | 0,0 | 66 | 36,9 | 61,9 | 0,0 | 0,0 | 0,0 | 1,2 |
| 19 | 53,9 | 25,6 | 3,2 | 13,7 | 3,4 | 0,2 | 67 | 63,1 | 35,1 | 0,0 | 0,0 | 0,0 | 1,8 | 19 | 57,1 | 28,6 | 2,4 | 9,5 | 2,4 | 0,0 | 67 | 96,4 | 2,4 | 0,0 | 0,0 | 0,0 | 1,2 |
| 20 | 53,4 | 22,6 | 0,7 | 21,9 | 1,1 | 0,3 | 68 | 11,3 | 39,2 | 12,6 | 26,0 | 9,5 | 1,5 | 20 | 56,0 | 14,3 | 1,2 | 28,6 | 0,0 | 0,0 | 68 | 34,5 | 26,2 | 0,0 | 13,1 | 25,0 | 1,2 |
| 21 | 27,3 | 4,1 | 6,5 | 19,0 | 40,9 | 2,2 | 69 | 0,5 | 3,2 | 18,6 | 59,8 | 17,2 | 0,6 | 21 | 28,6 | 3,6 | 1,2 | 15,5 | 50,0 | 1,2 | 69 | 0,0 | 1,2 | 10,7 | 72,6 | 15,5 | 0,0 |
| 22 | 4,5 | 28,7 | 48,3 | 8,8 | 7,5 | 2,3 | 70 | 3,3 | 3,9 | 31,7 | 32,5 | 28,0 | 0,6 | 22 | 3,6 | 45,2 | 36,9 | 9,5 | 3,6 | 1,2 | 70 | 1,2 | 1,2 | 38,1 | 27,4 | 32,1 | 0,0 |
| 23 | 13,2 | 29,6 | 44,7 | 9,3 | 0,9 | 2,4 | 71 | 1,2 | 1,8 | 16,0 | 50,7 | 28,4 | 1,9 | 23 | 19,0 | 33,3 | 41,7 | 4,8 | 0,0 | 1,2 | 71 | 0,0 | 0,0 | 9,5 | 44,0 | 44,0 | 2,4 |
| 24 | 15,2 | 41,9 | 34,9 | 4,1 | 1,6 | 2,3 | 72 | 12,1 | 8,8 | 44,8 | 19,5 | 12,9 | 1,9 | 24 | 19,0 | 52,4 | 22,6 | 4,8 | 0,0 | 1,2 | 72 | 6,0 | 2,4 | 58,3 | 8,3 | 23,8 | 1,2 |
| 25 | 18,3 | 46,2 | 24,1 | 10,0 | 1,2 | 0,3 | 73 | 2,8 | 3,4 | 26,4 | 26,6 | 38,9 | 1,9 | 25 | 34,5 | 64,3 | 0,0 | 1,2 | 0,0 | 0,0 | 73 | 2,4 | 1,2 | 28,6 | 11,9 | 54,8 | 1,2 |
| 26 | 14,9 | 18,0 | 37,9 | 14,0 | 13,3 | 1,8 | 74 | 31,4 | 17,6 | 16,2 | 10,3 | 22,3 | 2,2 | 26 | 3,6 | 15,5 | 67,9 | 10,7 | 2,4 | 0,0 | 74 | 27,4 | 17,9 | 25,0 | 7,1 | 21,4 | 1,2 |
| 27 | 14,5 | 22,0 | 6,5 | 15,1 | 6,8 | 35,1 | 75 | 1,4 | 24,4 | 47,6 | 9,0 | 15,0 | 2,5 | 27 | 2,4 | 21,4 | 11,9 | 33,3 | 11,9 | 19,0 | 75 | 0,0 | 25,0 | 39,3 | 13,1 | 21,4 | 1,2 |
| 28 | 61,0 | 6,5 | 11,7 | 4,3 | 15,5 | 1,0 | 76 | 59,6 | 9,6 | 3,8 | 20,9 | 1,8 | 4,3 | 28 | 27,4 | 8,3 | 25,0 | 23,8 | 15,5 | 0,0 | 76 | 60,7 | 14,3 | 4,8 | 15,5 | 2,4 | 2,4 |
| 29 | 36,4 | 10,6 | 17,1 | 20,8 | 14,0 | 1,1 | 77 | 2,1 | 14,1 | 47,8 | 27,7 | 5,5 | 2,7 | 29 | 15,5 | 10,7 | 27,4 | 33,3 | 13,1 | 0,0 | 77 | 4,8 | 14,3 | 45,2 | 32,1 | 2,4 | 1,2 |
| 30 | 2,4 | 0,7 | 3,3 | 55,3 | 37,9 | 0,4 | | | | | | | | 30 | 0,0 | 0,0 | 3,6 | 77,4 | 19,0 | 0,0 | | | | | | | |
| 31 | 0,5 | 2,2 | 26,5 | 46,7 | 23,6 | 0,5 | | | | | | | | 31 | 0,0 | 0,0 | 33,3 | 48,8 | 17,9 | 0,0 | | | | | | | |
| 32 | 31,2 | 36,9 | 19,4 | 6,8 | 4,5 | 1,1 | | | | | | | | 32 | 3,6 | 34,5 | 42,9 | 19,0 | 0,0 | 0,0 | | | | | | | |
| 33 | 15,8 | 48,9 | 18,4 | 12,1 | 3,7 | 1,1 | | | | | | | | 33 | 6,0 | 41,7 | 34,5 | 17,9 | 0,0 | 0,0 | | | | | | | |
| 34 | 28,2 | 48,4 | 8,4 | 1,9 | 12,0 | 1,1 | | | | | | | | 34 | 4,8 | 38,1 | 34,5 | 6,0 | 16,7 | 0,0 | | | | | | | |
| 35 | 69,4 | 20,7 | 4,6 | 1,3 | 2,9 | 1,1 | | | | | | | | 35 | 61,9 | 31,0 | 7,1 | 0,0 | 0,0 | 0,0 | | | | | | | |
| 36 | 15,2 | 55,1 | 11,6 | 5,4 | 11,5 | 1,2 | | | | | | | | 36 | 2,4 | 53,6 | 21,4 | 10,7 | 10,7 | 1,2 | | | | | | | |
| 37 | 67,8 | 24,5 | 3,3 | 1,1 | 2,3 | 1,1 | | | | | | | | 37 | 69,0 | 29,8 | 1,2 | 0,0 | 0,0 | 0,0 | | | | | | | |
| 38 | 52,2 | 34,9 | 8,3 | 2,7 | 0,9 | 1,1 | | | | | | | | 38 | 26,2 | 59,5 | 9,5 | 4,8 | 0,0 | 0,0 | | | | | | | |
| 39 | 14,5 | 49,0 | 26,3 | 6,8 | 3,1 | 0,3 | | | | | | | | 39 | 6,0 | 35,7 | 40,5 | 10,7 | 7,1 | 0,0 | | | | | | | |
| 40 | 62,1 | 6,0 | 3,3 | 20,7 | 7,5 | 0,4 | | | | | | | | 40 | 70,2 | 4,8 | 4,8 | 10,7 | 9,5 | 0,0 | | | | | | | |
| 41 | 55,2 | 4,9 | 9,1 | 8,4 | 22,0 | 0,4 | | | | | | | | 41 | 46,4 | 9,5 | 4,8 | 7,1 | 32,1 | 0,0 | | | | | | | |
| 42 | 41,8 | 1,6 | 47,6 | 4,6 | 4,0 | 0,4 | | | | | | | | 42 | 42,9 | 3,6 | 41,7 | 10,7 | 1,2 | 0,0 | | | | | | | |
| 43 | 10,6 | 15,6 | 17,3 | 41,9 | 10,4 | 4,1 | | | | | | | | 43 | 20,2 | 44,0 | 15,5 | 13,1 | 3,6 | 3,6 | | | | | | | |
| 44 | 25,5 | 16,3 | 6,9 | 7,0 | 28,8 | 15,4 | | | | | | | | 44 | 21,4 | 10,7 | 1,2 | 8,3 | 33,3 | 25,0 | | | | | | | |
| 45 | 10,8 | 26,6 | 25,1 | 20,4 | 16,4 | 0,6 | | | | | | | | 45 | 7,1 | 39,3 | 22,6 | 15,5 | 15,5 | 0,0 | | | | | | | |
| 46 | 26,1 | 27,0 | 9,5 | 31,4 | 5,6 | 0,4 | | | | | | | | 46 | 22,6 | 31,0 | 4,8 | 40,5 | 1,2 | 0,0 | | | | | | | |
| 47 | 1,7 | 15,2 | 7,8 | 39,5 | 35,3 | 0,6 | | | | | | | | 47 | 0,0 | 2,4 | 9,5 | 54,8 | 33,3 | 0,0 | | | | | | | |
| 48 | 1,1 | 18,2 | 12,6 | 46,7 | 18,9 | 2,4 | | | | | | | | 48 | 0,0 | 6,0 | 10,7 | 66,7 | 16,7 | 0,0 | | | | | | | |

8 - CONCEITOS OBTIDOS PELOS CURSOS DA INSTITUIÇÃO NO ENC/2001

O quadro apresenta a relação dos cursos da Instituição que participaram do ENC/2001 e seus respectivos conceitos. Essa tabela, organizada por área e município de funcionamento do curso, em ordem alfabética, tem como objetivo fornecer uma visão global do desempenho dos cursos da Instituição.

| Curso/Município | Conceito | Presentes | % Respondentes |
|----------------------|----------|-----------|----------------|
| Administração | | | |
| Município | B | 35 | 100,0 |
| Matemática | | | |
| Município | C | 36 | 100,0 |
| Pedagogia | | | |
| Município | B | 41 | 100,0 |

9 - AVALIAÇÃO DA PROVA PELOS COORDENADORES DE CURSO

Com vistas ao aprimoramento do instrumento de avaliação do ENC, é pedido aos coordenadores de curso que avaliem a prova por meio de um questionário composto de duas partes: na primeira, solicita-se ao coordenador que registre suas impressões sobre a prova como um todo; na segunda, é solicitada a avaliação quanto à adequação aos conteúdos/habilidades que se pretendeu verificar em cada questão da prova. A seguir, os resultados da avaliação geral realizada em 2001.

Obs.: o questionário está disponível no endereço <http://www.inep.gov.br>

Dos 498 coordenadores dos cursos de Administração participantes do ENC/2001, 88 responderam ao questionário de avaliação da prova, representando 18% do total.

| Questão/Alternativa | % de Respostas |
|--|----------------|
| 1. Nível de dificuldade da prova para os graduandos do seu curso. | |
| (A) Fácil. | 4,2% |
| (B) Médio. | 85,3% |
| (C) Difícil. | 10,5% |
| 2. Extensão da prova como um todo. | |
| (A) Longa. | 50,0% |
| (B) Adequada. | 50,0% |
| (C) Curta. | 0,0% |
| 3. Tempo destinado à resolução da prova. | |
| (A) Insuficiente. | 35,1% |
| (B) Suficiente. | 64,9% |
| (C) Excessivo. | 0,0% |
| 4. Enunciados das questões quanto a clareza e objetividade. | |
| (A) Todos apresentam. | 10,5% |
| (B) A maioria apresenta. | 88,4% |
| (C) Poucos apresentam. | 1,1% |
| 5. Problema maior que os graduandos do seu curso podem ter enfrentado para resolver a prova, em relação aos conteúdos avaliados. | |
| (A) A prova tem muitas questões que exigem conteúdos que não constam na grade curricular do curso. | 3,3% |
| (B) Os conteúdos foram ministrados no curso, mas com uma abordagem diferente da que se pede na prova. | 69,2% |
| (C) Os graduandos não devem ter tido dificuldades em relação a esse aspecto. | 27,5% |
| 6. Problema maior que os graduandos do seu curso podem ter enfrentado para resolver a prova, em relação às habilidades avaliadas. | |
| (A) A prova tem muitas questões que exigem habilidades não desenvolvidas durante o curso. | 6,5% |
| (B) A maioria das habilidades exigidas para resolução da prova foi tratada no curso com uma abordagem diferente. | 63,0% |
| (C) Os graduandos não devem ter tido dificuldades em relação a esse aspecto. | 30,4% |
| 7. Adequação da prova em relação ao projeto pedagógico do seu curso. | |
| (A) Boa. | 64,9% |
| (B) Regular. | 35,1% |
| (C) Fraca. | 0,0% |

Instituto Nacional de Estudos e Pesquisas Educacionais

Diretoria de Avaliação e Acesso ao Ensino Superior

MEC-Esplanada dos Ministérios, Bloco L, Anexo I, sala 431, Brasília - DF - 70047-900

Telefax: (061) 321-4312, 224-7294 - e-mail: dacg@inep.gov.br - <http://www.inep.gov.br>

Instituto Nacional de
Estudos e Pesquisas
Educacionais

MINISTÉRIO
DA



